

# XXX JORNADES

# DE LA SOCIETAT CATALANA DE MEDICINA NUCLEAR I IMATGE MOLECULAR

8 i 9 de novembre de 2018

Hospital Universitari de Bellvitge • L'Hospitalet de LL.



L'Acadèmia

FUNDACIÓ ACADÈMIA DE CIÈNCIES MÈDIQUES  
I DE LA SALUT DE CATALUNYA I DE BALEARS



SOCIETAT CATALANA  
DE MEDICINA NUCLEAR  
I IMATGE MOLECULAR

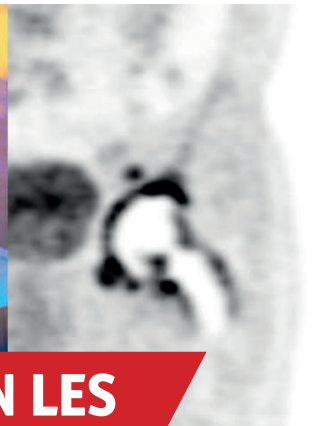

## IMATGE MOLECULAR EN LES MALALTIES INFECCIOSES

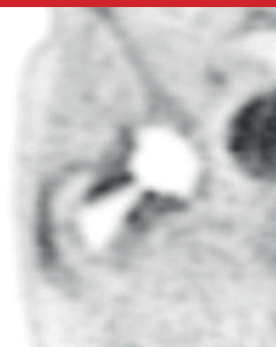

Col·laboren:

 Generalitat de Catalunya  
Departament de Salut

 **IDI  
BELL**  
Institut d'Investigació  
Biomèdica de Bellvitge

 **IDI**  
INSTITUT DE  
DIAGNÒSTIC PER  
LA IMATGE

 **Bellvitge**  
Hospital Universitari  
 Institut Català  
de la Salut

8:30 h	Registre "Conferència Inaugural i Bloc 1"
9:00 h	<b>Benvinguda Institucional</b> <i>Dra. M. Figuerola.</i> Gerent Territorial Metropolitana Sud. ICS <i>Dr. M. Gómez.</i> Gerent. IDI
9:15 h	<b>Conferència Inaugural</b> <i>Dra. C. Gámez, Dr. N. Calvo, Dra. M.A. Domínguez, Dr. J. Carratalà.</i> HU Bellvitge
9:30 h	<b>Bloc 1: FISIOPATOLOGIA DE LA INFECCIÓ</b> Moderen: <i>Dr. T. Pumarola.</i> HU Vall d'Hebron <i>Dr. J. R. García.</i> ASCIRES
9:30 h	M. Infeccioses/Microbiologia <i>Dra. M. N. Larrosa.</i> HU Vall d'Hebron
10:00 h	Tècniques de Radiodiagnòstic <i>S. Fuxà.</i> Unitat RM. HU Bellvitge-IDI
10:15 h	Tècniques de Radiofarmàcia <i>I. Romero.</i> HU Bellvitge
10:30 h	Tècniques de Medicina Nuclear <i>D. Mateo.</i> Unitat PET. HU Bellvitge -IDI
11:15 h	Coffee Break i Registre Signatures "Bloc 2"
11:45 h	<b>Bloc 2: TUBERCULOSI i ALTRES I. PULMONARS</b> Moderen: <i>Dr. A. Sánchez.</i> HU Vall d'Hebron <i>Dra. G. Moragas.</i> HU GermansTiP
11:50 h	M. Infeccioses. <i>Dr. M. Santín.</i> HU Bellvitge
12:10 h	Microbiologia. <i>Dr. F. Alcaide.</i> HU Bellvitge
12:30 h	Radiodiagnòstic. <i>Dra. I. Nogueira.</i> HU GermansTiP
12:50 h	Med Nuclear. <i>Dra. M. Cortés.</i> HU Bellvitge-IDI
13:30 h	Dinar i Registre Signatures "Bloc 3"
14:30 h	<b>Bloc 3: CARDIOVASCULAR-Endocarditis i altres</b> Moderen: <i>Dra. M. A. Moreno i Dr. D. Fuster.</i> H Clínic
14:30 h	M. Infeccioses. <i>Dr. G. Cuervo.</i> HU Bellvitge
15:00 h	Microbiologia. <i>Dr. F. Marco.</i> H Clínic
15:30 h	Imatge. <i>Dr. A. Roque i Dra. M. N. Pizzi.</i> HU Vall d'Hebron
16:20 h	<b>Comunicacions Orals</b> Facultatiu (Sala d'Actes) Moderen: <i>Dr. L. M. Gràcia i Dr. G. Cuervo.</i> HU Bellvitge
18:00 h	Infermeria/Tècnics (Sala Petita) Moderen: <i>M. Gallardo, D. Llopis i D. Rodríguez.</i> HU Bellvitge

8:30 h	Registre Signatures "Blocs 4 i 5"
9:00 h	<b>Bloc 4: PREVENCIÓ-Protocols/Aïllament</b> Modera: <i>Dr. M. Pujol</i> . HU Bellvitge
9:00 h	M. Infeccioses. <i>A. Hornero</i> . HU Bellvitge
9:15 h	Rad/Mnu. <i>I. Bonilla i M. Gutiérrez</i> . HU Bellvitge
9:35 h	<b>Bloc 5: OSTEOARTICULAR-Pròtesis Maluc/Genoll</b> Moderen: <i>Dr. J. Ariza</i> . HU Bellvitge i <i>Dra. M. Ysamat</i> . CTD-Terrassa
09:40 h	C.O.T. <i>Dr. E. Muñoz</i> . H Clínic
10:00 h	M. Infeccioses/Microbiol. <i>Dr. O. Murillo</i> . HU Bellvitge
10:20 h	Radiodiagnòstic. <i>Dr. J. Isern</i> . H Clínic
10:40 h	Med Nuclear. <i>Dra. A. Palomar</i> . HU Bellvitge-IDI
11:15 h	Coffee Break i Registre Signatures "Bloc 6"
11:50 h	<b>Bloc 6: FEBRE D'ORIGEN DESCONEGUT</b> Moderen: <i>Dr. X. Corbella i Dr. J. Mora</i> . HU Bellvitge
11:55 h	Med. Nuclear/Med. Interna. <i>Dra. C. Gámez i Dra. V. Esteve</i> . HU Bellvitge
12:30 h	<b>Comunicacions Orals</b> Facultatius (Sala d'Actes) Moderen: <i>Dra. M. Danús</i> . HUSJ Reus i <i>Dra. M. A. Domínguez</i> . HU Bellvitge Infermeria/Tècnics (Sala Petita) Moderen: <i>N. Liarte</i> . HU Bellvitge-IDI i <i>A. Zurro i C. Gutiérrez</i> . HU Vall d'Hebron
13:30 h	Dinar i Registre Signatures "Blocs 7, 8 i 9"
14:30 h	<b>Bloc 7: SESSIÓ INTERACTIVA / AVALUACIÓ</b> <i>Dra. A. Sabaté, Dra. J. Mestres i Dr. J. Cámara</i> . HU Bellvitge
15:30 h	<b>Bloc 8: CONFERÈNCIA MAGISTRAL</b> Moderen: <i>Dr. N. Calvo i D. Sánchez</i> . HU Bellvitge-GTMS <i>El reto del ser humano 4.0 en un mundo colaborativo digitalizado</i> <i>Sr. A. Ruiz</i> . <a href="http://www.knowmadman.com">www.knowmadman.com</a>
17:30 h	<b>Bloc 9: LLIURAMENT PREMIS SCMNIM I CLOENDA</b> <i>Dr. A. Flotats</i> . H. Sant Pau. President de la SCMNIM <i>Dra. M. T. Maristany</i> . H. Sant Joan de Déu. Presidenta de la Societat de RC
18:00 h	<i>Dra. A. Moreno</i> . H. Clínic. Presidenta de la SCMIMC

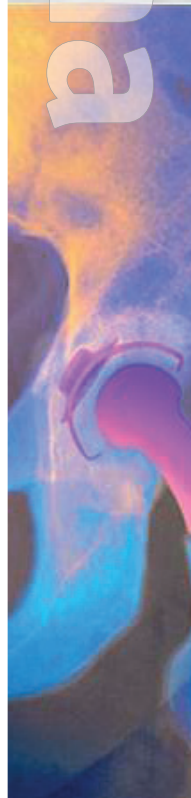

## Comitè Organitzador:

Servei de Medicina Nuclear-PET. HU Bellvitge-IDI.

Presidenta: Dra. C. Gámez. Vicepresidenta: Dra. I. Gil

amb la col·laboració dels Serveis de Diagnòstic per la Imatge, Malalties Infeccioses i Microbiologia. HU Bellvitge

Seu: Hospital Universitari de Bellvitge. Sala d'Actes. Planta baixa.

Secretaria Tècnica: Sara Rusiñol. 93 264 00 36 · [jornades.mn.2018@bellvitgehospital.cat](mailto:jornades.mn.2018@bellvitgehospital.cat)

## Comitè Científic:

Representants de les Juntes Directives de les

Societats Científiques i del Comitè Organitzador.



## Col·laboradors:



## Inscripcions:

Facultatius Especialistes Socis i Residents: 120 € No Socis: 150 €

Infermers/Tècnics/Altres Socis: 90 € No Socis: 120 €

Pagament per transferència bancària a **Fundació IDIBELL.**

**CAIXABANK – ES73 2100 1356 2902 0001 7665**

Concepte: **Nom\_Cognom1\_Cognom2.**

Data Límit: **31/10/2018.**

Cal enviar justificant de la transferència per mail a la Secretaria Tècnica amb la següent informació del professional:

- Nom Cognom1 Cognom2
- Centre/Servei.
- Grup Professional i Societat Científica.
- Mail/Tel de contacte.

## Comunicacions Orals (dels temes del programa científic):

- Format: 1 pàg DINA4, Word-TimesNR-12.
- Títol, Autors (màx 10), Correspondència/Centre.
- Apartats: Objectiu, Metodologia, Resultats i Conclusions.
- Núm. màxim de paraules: 300.
- Enviament Mail Secretaria Tècnica - **Data límit: 24/10/2018.**
- Duració màxima de les presentacions orals: 8 min.

Premis de la SCNMIM millors comunicacions per Facultatius i Infermeria/Tècnics.

Els treballs acceptats i les ponències es publicaran com a Suplement a la Revista de l'Acadèmia "Annals de Medicina" (ISSN: 2013-7109)

Edició en pdf accessible: <http://annals.academia.cat/>

## Acreditació pel Consell Català de Formació Continuada de les Professions Sanitàries: En tràmits.

Cal signar el registre d'assistència a les sessions i realitzar l'avaluació final.



GE Healthcare

## Patrocinadors:

