

Retos en el abordaje clínico del
CÁNCER DE PULMÓN NO MICROCÍTICO
EN ESTADIOS I-III

Secretaría técnica

Este curso dispone de un servicio de secretaría técnica con el que se puede contactar por teléfono o por correo electrónico:

secretaria@cpnmestadio123.com

Tel. 93 209 02 55

(de 9.00 a 11.00 h y de 15.30 a 17.30 h - viernes de 9.00 a 11.00 h)

Evaluación y diploma acreditado

El curso cuenta con 1 evaluación final.

Habrà un diploma acreditado para los alumnos que la hayan superado satisfactoriamente

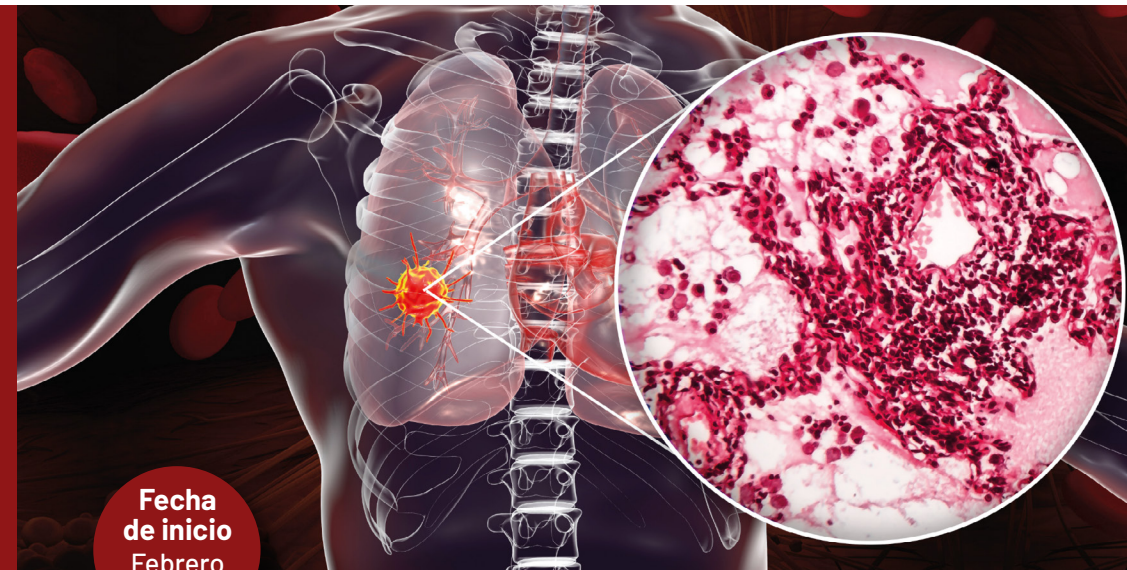

Fecha de inicio
Febrero de 2023

www.cpnmestadio123.com

Directora

Dra. Margarita Majem Tarruella
Hospital de la Santa Creu i Sant Pau, Barcelona

Solicitada acreditación

ES-22260 (Febrero 2023)



Organizado por:
Fundación SEOM

Con la colaboración de:



Patrocinado por:



Organizado por:
Fundación SEOM

Con la colaboración de:



Patrocinado por:



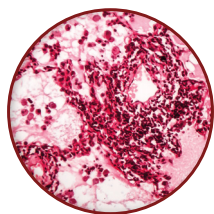

CURSO ONLINE

Retos en el abordaje clínico del CÁNCER DE PULMÓN NO MICROCÍTICO EN ESTADIOS I-III

Curso *online* de formación continuada, organizado por la Sociedad Española de Oncología Médica (SEOM) y avalado por varias sociedades médicas de prestigio.

Este curso pretende dar un carácter más práctico y formativo a un alumnado multidisciplinar interesado en los protocolos y el abordaje clínico de esta patología, además incluye una amplia sección sobre la Unidad Funcional, aspecto interesante y novedoso para la práctica clínica.

Objetivos

- Actualizar y profundizar en todos los aspectos relacionados con el manejo del paciente con cáncer de pulmón no microcítico localizado y localmente avanzado.
- Mejorar la atención de los pacientes con cáncer de pulmón en los distintos subgrupos del CPNM en estadios I-III, con las recomendaciones que las diferentes sociedades científicas involucradas en el diagnóstico y el tratamiento de esta enfermedad acordaron y que pueden contribuir a homogeneizar el manejo de esta enfermedad y, en última instancia, mejorar la atención al paciente.
- Potenciar el diagnóstico precoz de esta patología incidiendo en los avances recientes en inmunooncología y terapias personalizadas en combinación, los factores genéticos y los mecanismos de resistencia, biomarcadores diagnósticos y de seguimiento, y la aplicación de los avances tecnológicos.

Material lectivo

4	módulos	
4	videolecciones	
4	secuencias de actividades interactivas	
2	casos clínicos interactivos	
1	evaluación final	

Temario

MÓDULO 1

Epidemiología y diagnóstico del cáncer de pulmón no microcítico

Coordinadora científica:

Dra. Enriqueta Felip Font

Docentes: Dra. Ana Belén Enguita, Dr. Jesús Hernández Hernández, Dr. José Ramón Jarabo Sarceda, Dr. Luis Seijo Maceiras, Dr. Juan Carlos Trujillo-Reyes, Dr. Ivan Vollmer Torrubiano

MÓDULO 2

Estadificación del cáncer de pulmón no microcítico

Coordinador científico:

Dr. Javier de Castro Carpeño

Docentes: Dra. M.^a José García Velloso, Dr. Jesús Hernández Hernández, Dra. Nuria Rodríguez de Dios, Dr. Luis Seijo Maceiras, Dr. Juan Carlos Trujillo-Reyes, Dr. Ivan Vollmer Torrubiano

MÓDULO 3

Abordaje terapéutico en estadios I-III

Coordinadora científica:

Dra. Margarita Majem Tarruella

Docentes: Dr. José Ramón Jarabo Sarceda, Dra. Margarita Majem Tarruella, Dra. Ana Laura Ortega Granados, Dr. Jordi Remon Masip, Dra. Nuria Rodríguez de Dios

MÓDULO 4

Unidades funcionales y calidad asistencial

Coordinador científico:

Dr. Mariano Provencio Pulla

Docentes: Dr. Ernest Nadal Alforja, Dra. Susana Padrones Sánchez, Dr. Ramón Palmero Sánchez

Equipo docente

Dr. Javier de Castro Carpeño
Jefe de Sección. Servicio de Oncología Médica. Hospital Universitario La Paz (Madrid)

Dra. Ana Belén Enguita
Médico adjunto. Servicio de Anatomía Patológica. Hospital Universitario 12 de Octubre (Madrid)

Dra. Enriqueta Felip Font
Jefe de Sección. Servicio de Oncología Médica. Hospital Universitari Vall D'Hebron (Barcelona)

Dra. M.^a José García Velloso
Consultor clínico. Servicio de Medicina Nuclear. Clínica Universidad de Navarra (Pamplona)

Dr. Jesús Hernández Hernández
Jefe de Sección. Servicio de Neumología. Complejo Asistencial de Ávila

Dr. José Ramón Jarabo Sarceda
Médico adjunto. Servicio de Cirugía Torácica. Hospital Universitario Clínico San Carlos (Madrid)

Dra. Margarita Majem Tarruella
Médico adjunto. Servicio de Oncología Médica. Hospital de la Santa Creu i Sant Pau (Barcelona)

Dr. Ernest Nadal Alforja
Jefe de Sección de Tumores Torácicos, Cerebrales y de Cabeza y Cuello. Institut Català d'Oncologia (ICO). Hospital Duran i Reynals (Barcelona)

Dra. Ana Laura Ortega Granados
Oncología. Hospital Universitario de Jaén

Dra. Susana Padrones Sánchez
Neumóloga coordinadora asistencial. Unidad Funcional de Pulmón. Hospital Universitari de Bellvitge (Barcelona)

Dr. Ramón Palmero Sánchez
Médico oncólogo especialista en cáncer de pulmón/ORL. Institut Català d'Oncologia (ICO). Servicio de Oncología Médica. Hospital Duran i Reynals (Barcelona)

Dr. Mariano Provencio Pulla
Jefe de Sección. Servicio de Oncología Médica. Hospital Universitario Puerta de Hierro Majadahonda (Madrid)

Dr. Jordi Remon Masip
Responsable de la Unidad de Tumores Torácicos. Centro Integral Oncológico Clara Campal (CIOCC)-HM Delfos (Barcelona)

Dra. Nuria Rodríguez de Dios
Médico adjunto. Servicio de Oncología Radioterápica. Hospital del Mar (Barcelona)

Dr. Luis Seijo Maceiras
Codirector. Departamento de Neumología. Clínica Universidad de Navarra (Madrid)

Dr. Juan Carlos Trujillo-Reyes
Médico adjunto. Servicio de Cirugía Torácica. Hospital de la Santa Creu i Sant Pau (Barcelona)

Dr. Ivan Vollmer Torrubiano
Servicio de Radiología. Hospital Clínic (Barcelona)